ANDRZEJ JERZYK

Tym razem „krótko i na temat" odpowiada Andrzej Jerzyk, popularyzator i wielki miłośnik bluesa, autor audycji „Okolice bluesa" emitowanej 26. rok na falach kaliskiego Radia Centrum.

W ankiecie „Blues Top" po raz drugi uznany został przez czytelników „Osobowością Roku"

fot. Andrzej Staszok

Ciekawostka o Tobie która wszystkich zaskoczy: kiedyś pracowałem w wytwórni win i dochrapałem się stanowiska Pierwszego Fermenta!!!

Jakbyś mógł się cofnąć w czasie to do jakiej epoki i dlaczego?

Do samej końcówki lat 60. ubiegłego wieku, dlatego że wówczas zacząłem oddychać najpiękniejszą muzyką, a zaczęło się od Canned Heat.

HISTORIE BLUES eM PISANE

16 lat na antenie!

W AUDYCJI M.IN.:
PŁYTOWE NOWOŚCI I DEBIUTY Z KRAJU I ZE ŚWIATA
KARTKI Z KALENDARZA
KONCERT NA KTÓRYM CHCIAŁOBY SIĘ BYĆ
GOŚĆ W STUDIO
PRZEBÓJ MIESIĄCA
CO? GDZIE? KIEDY?
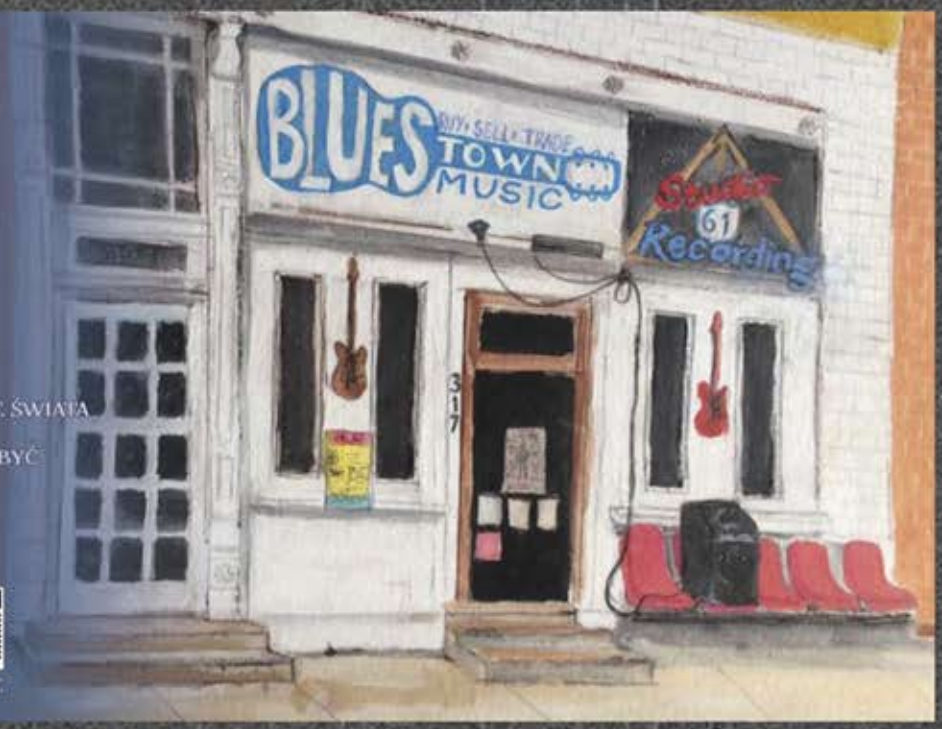
PONIEDZIAŁEK 21'00-22'30
107'6 FM KATOWICE
WWW.RADIOEM.PL
WWW.FACEBOOK.COM/HISTORIEBLUESEMPISANE